

光市立病院シャトルバス

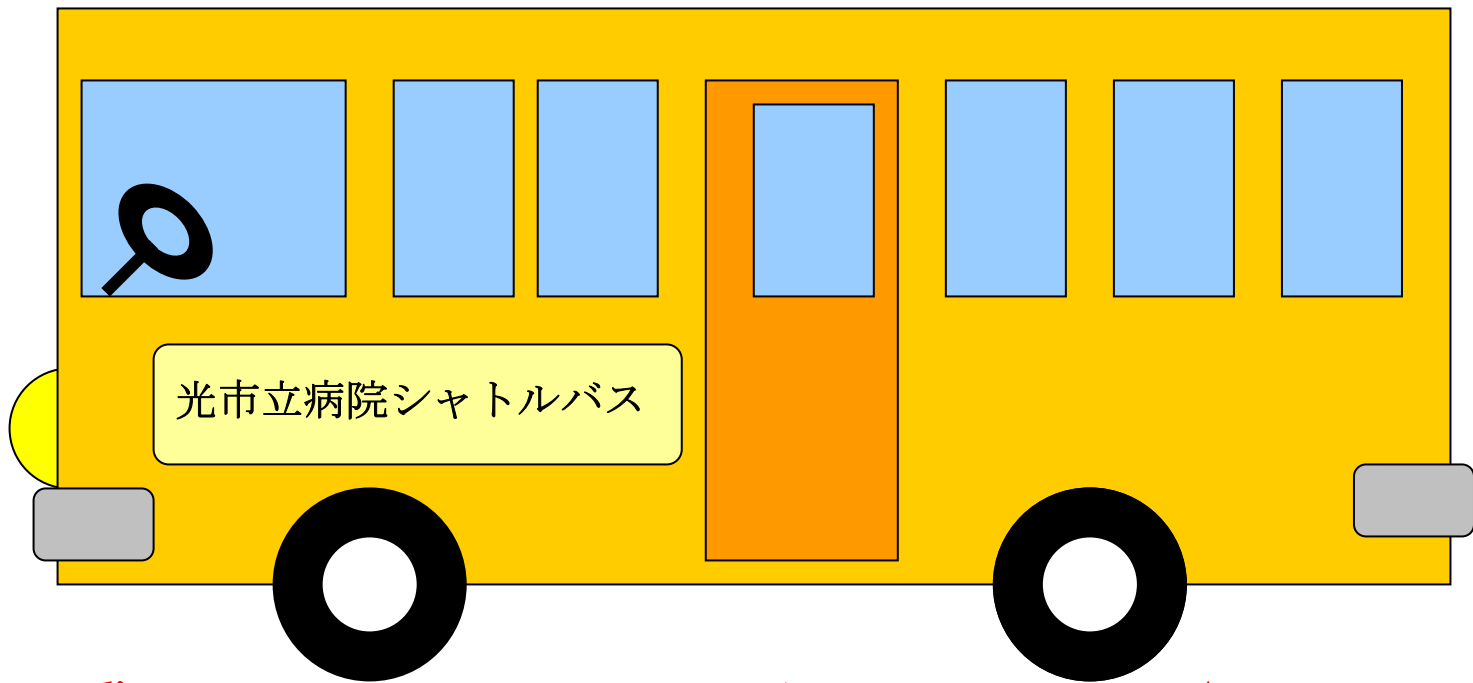
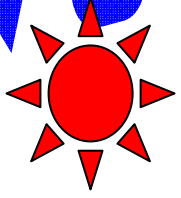

平成23年4月1日から新ダイヤにて運行します

大和総合病院と光総合病院間を無料送迎します。

光総合病院行

大和病院発	→	光病院着
8:00		8:20
9:10		9:30
10:00		10:20
11:00		11:20
13:00		13:20
15:00		15:20

大和総合病院行

光病院発	→	大和病院着
8:30		8:50
9:30		9:50
10:30		10:50
11:30		11:50
13:30		13:50
15:30		15:50

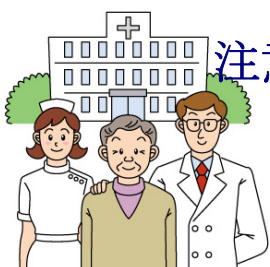

注意事項 市立病院へ診療される方や付き添いの方は誰でもご利用になれます。
途中乗降はできません。
土曜、日曜、祝日は運行しません。